

キッピー山の ラボレター

2025年 春号



キッピー山のラボ 有馬富士公園で しぜんたいけん

おすすめイベント

土日祝日を中心に他にもイベントを開催しています。
ホームページ <https://kippy-labo.jp/> 詳細はこちら



えさやり体験 **無料**

4月から毎週火・金

水槽の魚や亀、アカハライモリなどに
エサをあげてみよう！

15:30 受付 ※火・金の祝日を除く



ちょうちよのかざりを **無料** つくろう！

春のちょうちよを作って館内をかざり
つけよう！ 11:00-12:00、13:00-15:30
随時受付



ようせいさんぽ **無料**

春の小さな花をさがしにいこう

①11:00-11:30②13:30-14:00③14:30-15:00
受付 各回開始 15 分前～開始時間



季節のさんぽ **無料**

園内をお散歩して春をさがしにいこう

①11:00-12:00②13:30-14:30
受付 各回開始 15 分前～開始時間



こつぶっこ **無料**

0-3歳までの自然あそび 草花であそぼう
10:30-11:30 随時受付

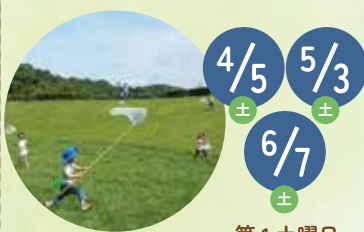

虫の日 **無料**

園内で虫とり 10:00-12:00 受付 9:30-10:00
虫のお絵描きと観察 13:30-15:15 随時受付



木であそぼう！ 小枝をみがこう **無料**

小枝を磨いて、木の感触や香りを
楽しみませんか？

11:00-11:50、13:00-15:20 随時受付



いきものタッチ **無料**

公園で見られる季節の生き物にふれよう
14:00-15:20 随時受付



まきわりたいけん **無料**

きづちと薪割台をつかって割ります
10:30-11:50、13:00-14:50 随時受付

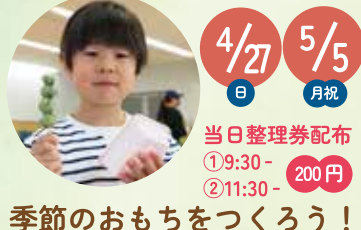

季節のおもちをつくろう！

4/27 よもぎ餅をつくろう
5/5 かしわ餅をつくろう
観察とクッキングを楽しみませんか？
①10:30-11:30②12:30-13:30③14:30-15:30

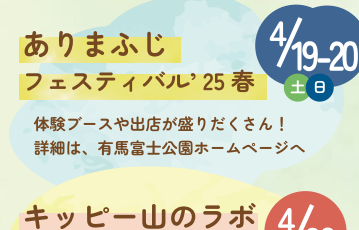

ありまふじ フェスティバル'25 春 **無料**

体験ブースや出店が盛りだくさん！
詳細は、有馬富士公園ホームページへ

キッピー山のラボ 春まつり **無料**

季節に一度の特別 DAY♡
概要は、裏面へ 詳細は、ホームページへ



つみきであそぼう **無料**

広いスペースで積み木遊びができるよ
11:00-11:50、13:00-15:20 随時受付



ピーピー豆をならそう **無料**

ピーピー豆で笛をつくってならそう♪
13:00-15:45 随時受付



ミジンコのひみつ **300円**

公園の中の水辺でミジンコを捕まえて
観察しよう！生態について学ぶよ
13:00-15:30
年齢制限：小学3年生以上 定員 10名



水の中の小さな生き物をみよう！

ミジンコなどの生き物を顕微鏡をつ
かってのぞいてみよう
13:00-15:20 随時受付



はっぱであそぼう！ **無料**

6/8 はっぱでむしさんをつくろう
5/17、6/21 はっぱでおようふくをつくろう
11:00-11:45、13:00-15:15 随時受付

おたまじゃくしマツチ



無料

しさをなブーケ



無料

季節のさんぽ



無料

キッピー山のラボ 春まつり

紙芝居



無料

10:00 - 15:30

4/29

火祝



キッピー山のラボで春を楽しもう！
季節に一度のスペシャル DAY

キッピー山のラボってどんなところ？

有馬富士公園の中にあるキッピー山のラボは「人と自然の博物館」と連携し展示・ワークショップを展開しています。



OK!

雨の日でも
楽しめます♪



ジャンボクワガタ



お魚水槽

開館中 毎日あそべる



館内クイズ



ぬりえ

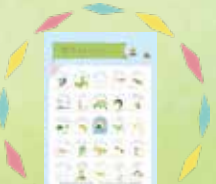

自然をみつけるビンゴ



あそべる展示



休憩スペース

飲食 OK!



キッピー山のラボ
THE LABORATORY OF MIKIPPY

キッピー山のラボ 三田市有馬富士自然学習センター

●入園・入館・駐車場 無料

●開館時間 9:00 - 17:00

●休館日 毎週月曜（月曜祝日の場合は翌日）
年末年始（12月28日 - 1月4日）

●住 所 兵庫県三田市福島 1091-2 兵庫県立有馬富士公園内

●T E L 079-569-7727

ジャンボクワガタ
つよしくんのいるところ

入館
無料

