

# キッピー山の ラボレター

2024年冬



# キッピー山のラボ 有馬富士公園で しぜんたいけん

## おすすめイベント

土日祝日を中心に他にもイベントを開催しています。  
ホームページ <https://kippy-labo.jp/> 詳細はこちら→



12/14  
土  
1セット100円

**葉っぱのクリスマスカード**  
押し葉を飾り付け、素敵なクリスマスカードをつくりましょう。  
13:00-16:00 (受付 13:00-15:45)



12/21-22  
土日

1/5  
日  
1/11-13  
土日月

**モグラのトンネル** 1人100円  
トンネルの中をモグラになりきって進もう。(各回 20分)  
13:00-15:40 (受付 13:00-15:20)



12/25-26  
水木  
無料

**親子でバードウォッチング**  
【初心者向け】福島大池にいるカモを中心に双眼鏡で観察します。定員 25名  
9:30-11:30 (受付 9:10-9:30)



1/5  
日  
無料

**虫の日**  
**チビクワガタをゲットしよう**  
①くち木の中の虫とり 10:00-12:00 (受付開始 30分前) ②虫のお絵描きと観察 13:30-15:30 (受付 13:30-15:15)



1/11  
土  
2/11  
火祝  
無料

**のこぎり体験**  
ノコギリで木を切ってみよう。切った木は紙やすりで磨いて持って帰れるよ。  
随時受付 13:00-15:00

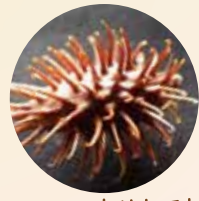

1/19  
日  
無料

**ためしてわかる  
ひつつきむしの秘密**  
遊びながら学ぶ「実験あそび」  
①11:00-11:45②13:00-13:45③14:00-14:45 (受付開始 15分前) 小学生対象



1/18  
土  
2/15  
土  
1セット100円

**炭火でモチ焼き体験**  
ナイフで竹を削って串をつくろう。有馬富士公園産の炭で、モチを焼くよ。  
随時受付①11:00-12:00②13:00-15:00

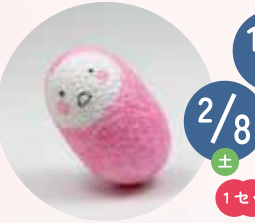

1/25  
土  
2/8  
土  
3/1  
土  
1セット100円

**まゆだまころころ**  
蚕が作るまゆだまに絵をかくところがして遊ぼう。随時受付 13:00-15:00



2/6  
木  
3/6  
木  
第1木曜  
無料

**こつぶっこ** 無料  
0-3歳までの自然あそび 小石とあそぼ。  
10:30-11:30(受付10:30-11:20)



2/8-9  
土日  
3/8-9  
土日  
無料

**いきものタッチ**  
公園で見られる季節の生き物にふれよう  
14:00-15:30 (受付 14:00-15:20)



2/16  
日  
無料

**ためしてわかる  
かたつむりの秘密**  
遊びながら学ぶ「実験あそび」  
①11:00-11:45②13:00-13:45③14:00-14:45 (受付開始 15分前) 小学生対象



2/22  
土  
1セット100円

**キッピー山の  
宝物コレクション**  
小枝をさがして、動物の置物を作るよ!  
14:00-14:45 (受付開始 20分前)

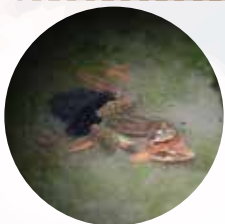

2/24  
月祝  
無料

**カエルの卵さがし**  
冬に産卵するニホンアカガエルの卵をさがそう。14:00-15:30(受付開始 15分前)



3/16  
日  
無料

**ためしてわかる  
ハチの巣の秘密**  
遊びながら学ぶ「実験あそび」  
①11:00-11:45②13:00-13:45③14:00-14:45 (受付開始 15分前) 小学生対象



3/20  
木祝  
3/22  
土  
無料

**ようせいさんぽ**  
春の小さな花をさがしにいこう。  
①11:00-11:30②13:30-14:00③14:30-15:00 (受付開始 15分前)



3/26  
水  
無料

**季節をみつけてビンゴ**  
園内をお散歩して春をさがしにいこう。  
①11:00-12:00②13:30-14:30 (受付開始 15分前)

# キッピー山のラボ 冬まつり

2/2 日

10:00 - 15:30



ふゆのいきものマツキ



冬越しの虫をさわってみよう！

豆まきをしよう！



おにに豆をあてよう！

あめ・mame・豆つかみ



豆をいくつお椀にうつせるか競争だ！

のくわく紙芝居



鬼がテーマの有馬富士公園  
オリジナル紙芝居！  
協力：びっくりぼこ(夢プログラム)

キッピー山のラボで冬を楽しもう！  
季節に一度のスペシャル DAY

## キッピー山のラボってどんなところ？

有馬富士公園の中にあるキッピー山のラボは「人と自然の博物館」と連携し展示・ワークショップを展開しています。



OK!

雨の日でも  
楽しめます♪

開館中 毎日あそべる



館内クイズ



ぬりえ

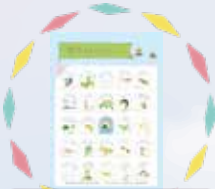

自然をみつけるビンゴ



ジャンボクワガタ



お魚水槽



あそべる展示



休憩スペース

OK!

飲食 OK!



キッピー山のラボ  
THE LABORATORY OF MIKIPPY

キッピー山のラボ 三田市有馬富士自然学習センター

- 入園・入館・駐車場 無料
- 開館時間 9:00-17:00
- 休館日 毎週月曜（月曜祝日の場合は翌日）  
年末年始（12月28日-1月4日）
- 住所 兵庫県三田市福島1091-2 兵庫県立有馬富士公園内
- TEL 079-569-7727

入館  
無料

ジャンボクワガタ  
つよしくんのいるところ

